A hand holding a silver pen is positioned over a black calculator. In the background, there are several financial charts and documents. One chart shows a blue area graph, another shows a line graph with red and blue points, and a third shows a line graph with red and blue points. The text "Balance Social 2019" is overlaid on a grey rectangular box.

Balance Social 2019

COPATRIA

un presente solidario

ESTADO DE SITUACIÓN FINANCIERA

El crecimiento del activo en el 17.21%, especialmente se debe a la buena colocación de cartera que se tuvo durante el año 2019 comparada con el año 2018, sobrepasando lo presupuestado para la vigencia.

El crecimiento del pasivo en el 63.21%, se debió a que la Cooperativa incurrió en un crédito bancario con el banco Coopcentral, lo que nos permitió mantener niveles de liquidez estables para cumplir con la demanda de crédito de los asociados.

El incremento del patrimonio del 11.38%, se debe en primera medida al incremento en los aportes sociales del 9.12% y segundo, al incremento en la reserva protección de aportes en 26.32% (\$14 millones), cifra destinada de los excedentes del 2018 aprobada por la Asamblea General de Asociados del año 2019.

ESTADO DE SITUACIÓN FINANCIERA

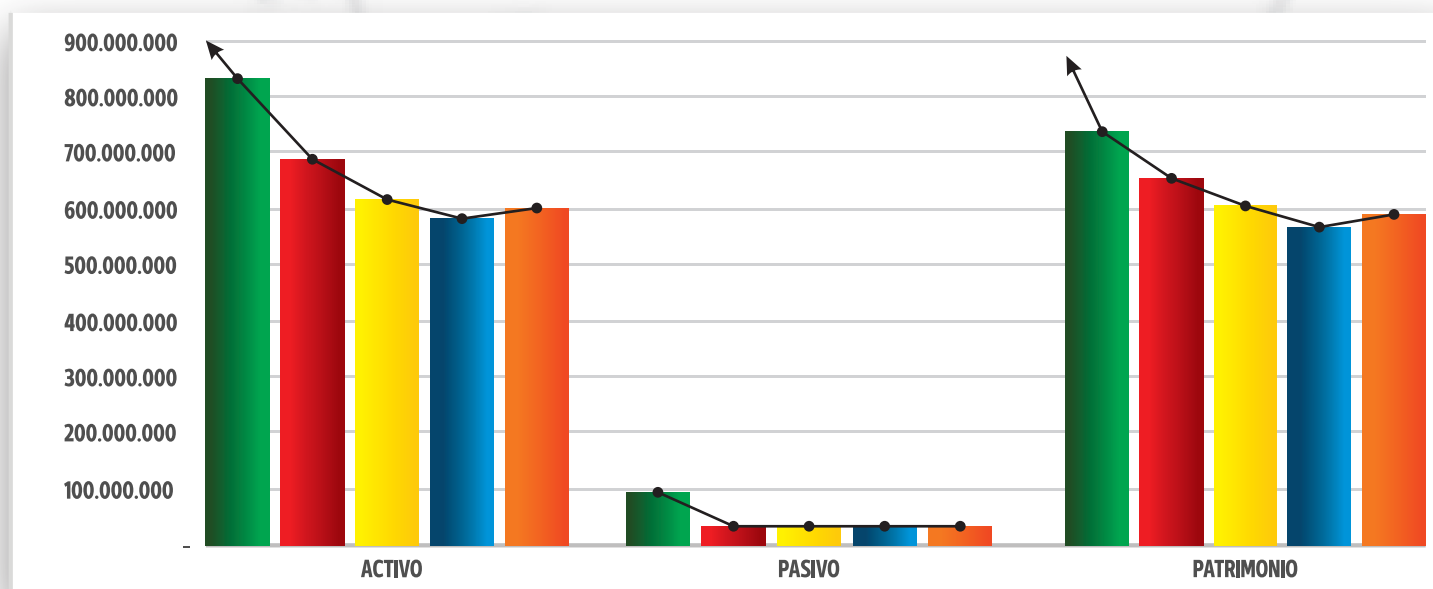

	2019	2018	2017	2016	2015
ACTIVO	831.385.562	688.298.034	617.276.363	582.342.322	600.498.107
PASIVO	93.498.283	34.400.650	11.740.320	422.195.017	10.774.598
PATRIMONIO	737.887.279	653.897.384	605.536.043	567.420.739	589.823.509

CARTERA DE CRÉDITOS

Excedentes obtenidos al 31 de diciembre

Comprende los saldos por créditos de las diferentes líneas que fueron colocados en cabeza de los asociados.

La línea que aportó al crecimiento del 15.57% con relación al año anterior fue la de libre inversión.

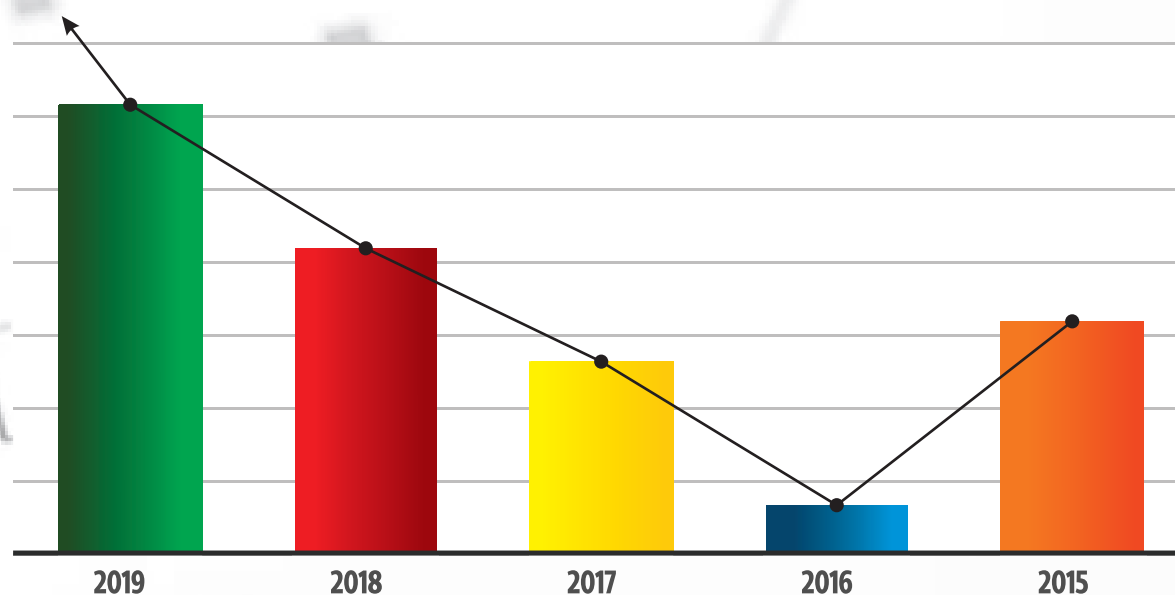

CARTERA DE CREDITOS	2019	2018	2017	2016	2015
CARTERA DE CREDITO	743.623.774	630.039.009	513.005.729	512.594.062	450.950.279

Del 2015 al 2019 **crecimos en \$292.673.495**

APORTES SOCIALES

El Capital Social está conformado por los Aportes Mínimos e Irreductibles, los cuales, respecto a diciembre de 2018, crecieron en 9.12%. Al corte de diciembre de 2019, el Capital Social de la Cooperativa alcanzó los \$650.510 millones. Es de anotar que el incremento se debe al ingreso de nuevos asociados a la Cooperativa.

Saldo de aportes al 31 de diciembre

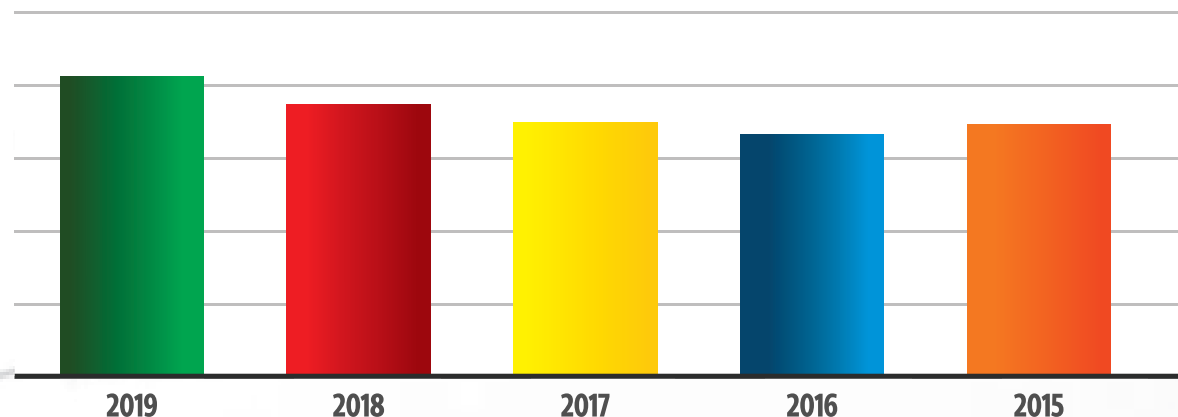

PATRIMONIO	2019	2018	2017	2016	2015
APORTES SOCIALES	650.510.5893	591.203.383	554.761.668	527.548.180	249.269.879

La cooperativa ha mantenido el capital en niveles suficientes para su operación y planeación estratégica, además como fuente de soporte financiero para cubrir futuras pérdidas inesperadas.

INGRESOS

Los ingresos se ubicaron al corte de diciembre de 2019, en \$121 millones, presentando un crecimiento del 17.50% (\$21 millones), frente al año anterior. Esto se debe especialmente por el crecimiento de la cartera de libre inversión, que es la línea que más utilizan los asociados. Para la vigencia del 2019, se tuvieron ingresos por encima de lo presupuestado.

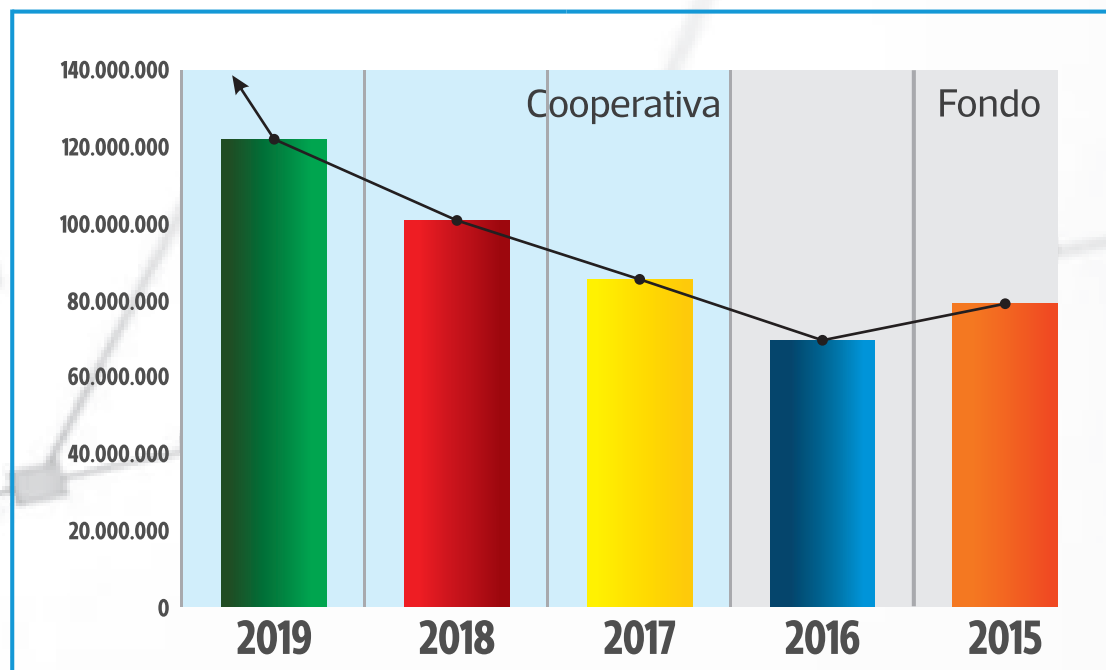

	2019	2018	2017	2016	2015
INGRESOS	121.870.625	100.543.053	85.393.969	69.492.483	79.119.882

GASTOS

Los gastos se ubicaron al corte de diciembre de 2019, en \$91 millones, presentando un crecimiento neto del 12.53% (\$12 millones), frente al año anterior.

Uno de los rubros que influyó a que los gastos incrementaran en 12.53%, fueron los gastos financieros correspondientes al pago de los intereses del crédito otorgado por Coopcentral, rubro que incrementó en el 100%. Sin embargo, gracias a que estos recursos fueron colocados en su totalidad en cabeza de los asociados, el interés generado por la cartera de créditos permitió que la Cooperativa cumpliera con los compromisos adquiridos y al mismo tiempo obtener resultados más que satisfactorios para esta vigencia.



	2019	2018	2017	2016	2015
GASTOS	91.016.790	79.615.114	74.485.321	66.204.369	63.069.740

EXCEDENTES

Al corte del 31 de diciembre de 2019, la Cooperativa alcanzó unos excedentes por valor de \$30.853 millones, que, comparados con el corte de diciembre de 2018, aumentaron el 32.17%.

Por otra parte, durante el año 2019, la Cooperativa tuvo una dinámica superior a la presentada en el año 2018, en cuanto a la demanda de servicios crediticios por parte de los asociados, lo que nos permitió obtener los resultados tan satisfactorios que estamos presentando.



	2019	2018	2017	2016	2015
EXCEDENTES	30.853.836	20.927.939	13.175.892	3.288.114	16.050.142

BASE SOCIAL

Las personas pueden encontrar en Copatria, un interés común con otras personas, que les permita apoyarse mutuamente para lograr aspiraciones comunes.

Somos una organización socialmente incluyente y solidariamente atrayente. 47 personas tomaron la decisión de hacer parte de Copatria vinculándose abierta y voluntariamente, así mismo por diferentes causas 28 asociados tomaron la decisión de retirarse. Al 31 de diciembre de 2019 la base social de la Cooperativa se ubicó en 202 cooperados que hacemos parte del modelo solidario y aceptamos la responsabilidad de ser asociados, apoyándonos conjuntamente para satisfacer las necesidades, mediante mecanismos financieros de aporte y crédito. El crecimiento neto de la base social fue de 19 asociados llegando así a un 9.48% de incremento, frente al cierre del año 2018 de 183 asociados.



FEMENINO

87
43%



MASCULINO

115
54%



	2015	2016	2017	2018	2019	HOY
NUMERO DE ASOCIADOS	165	179	161	183	202	216

BENEFICIOS 2019

Fondo de Educación Formal:

Universidad de Caldas

\$975.400.

BENEFICIOS 2019

Fondo de Solidaridad:

Gracias al Fondo de Solidaridad, apoyamos a los asociados para auxilios por incapacidad y auxilio para lentes medicados. En la vigencia del 2019 se entregaron:

AUXILIO	NUMERO DE AUXILIOS	VALOR
INCAPACIDAD	10	2.148.699
LENTES MEDICADOS	18	1.456.800
TOTAL	28	3.605.499

BENEFICIOS 2019

Fondo de Bienestar:

Durante 2019 brindamos opciones para mejorar la calidad de vida y sano esparcimiento para los asociados. Mediante este fondo realizamos las siguientes actividades:

Actividad de fin de año, que consistió en un día de integración y diversión en la sede recreacional del Centro Integral Coodecom, a la cual asistieron 106 asociados y tuvo un costo de

\$9.901.031



Se rifaron 6 estadías por una noche para el asociado y su familia en el Centro Recreacional La Rochela, cuyo costo fue de

\$658.000



BENEFICIOS 2019

Fondo de Bienestar:

Durante el año se le dio un obsequio en el día del cumpleaños a cada asociado, para un total en el año de

\$269.096.



La Cooperativa hizo presencia en fechas especiales como día del padre y de la madre, día de la mujer y día del niño, actividades que tuvieron un costo de

\$1.572.900.



BENEFICIOS 2019

Fondo de Bienestar:

Como es tradicional, a fin de año se le entregó a cada asociado el regalo de fin de año cuyo costo total fue por

\$18.000.000.



Se hizo entrega del paquete escolar a cada asociado para un total invertido de

\$1.625.474.



Con el ánimo de favorecer a la familia del asociado en caso de su fallecimiento, la cooperativa canceló la póliza de Seguro Aportes, por valor durante el año 2019 fue de

\$1.997.280.



Otras Actividades:

Además de las actividades mencionadas anteriormente, y siempre en pro del bienestar del asociado, su familia y la comunidad en general, la Cooperativa realizó otras donde también se beneficiaron empleados de Editorial La Patria que no se encuentran asociados a la Cooperativa. Estas actividades no tuvieron ningún costo y se realizaron en compañía con los proveedores de productos y servicios con los que la Empresa tiene convenios.

Entre ellas están:

- Feria del día del padre y de la madre, Feria de amor y amistad y Feria de navidad.
- Conferencia transformación digital.
- Dos madrugones con la Comercializadora la Pipa.
- Semana de la Salud, en compañía con La Patria.
- Curso de maquillaje.
- Jornadas de salud odontológica.
- Spa de manos, facial y tips de maquillaje.
- Análisis de la piel, limpieza e hidratación facial.
- Jornada de masajes relajantes.
- Tamizaje nutricional y capilar.
- Rumbaterapia.
- Paseo al Parque del Café. (Se le brindó al asociado el crédito para esta actividad).





Gracias